

# Transports exceptionnels Routes d'approvisionnement

Itinéraire à protéger pour les différents types de convois

Echelle	Date	Dessin	Contrôle	Format	Projet N°
1:100'000	29.06.2022	SF	tme	0.94 m2	Plan N° TREX1-V5

- Légende**
- Route d'approvisionnement type I A
  - Route d'approvisionnement type II B
  - Route d'approvisionnement type III
  - Route d'approvisionnement type IV A
  - Routes cantonales

Ce plan donne les axes de transports pour les différents types de convois exceptionnels. Les informations qui y sont reportées sont indicatives. Tout itinéraire doit donc être défini par la section des ouvrages d'art et des transports spéciaux. Des non-conformités au niveau des gabarits ou des charges peuvent exister sur certains tronçons.

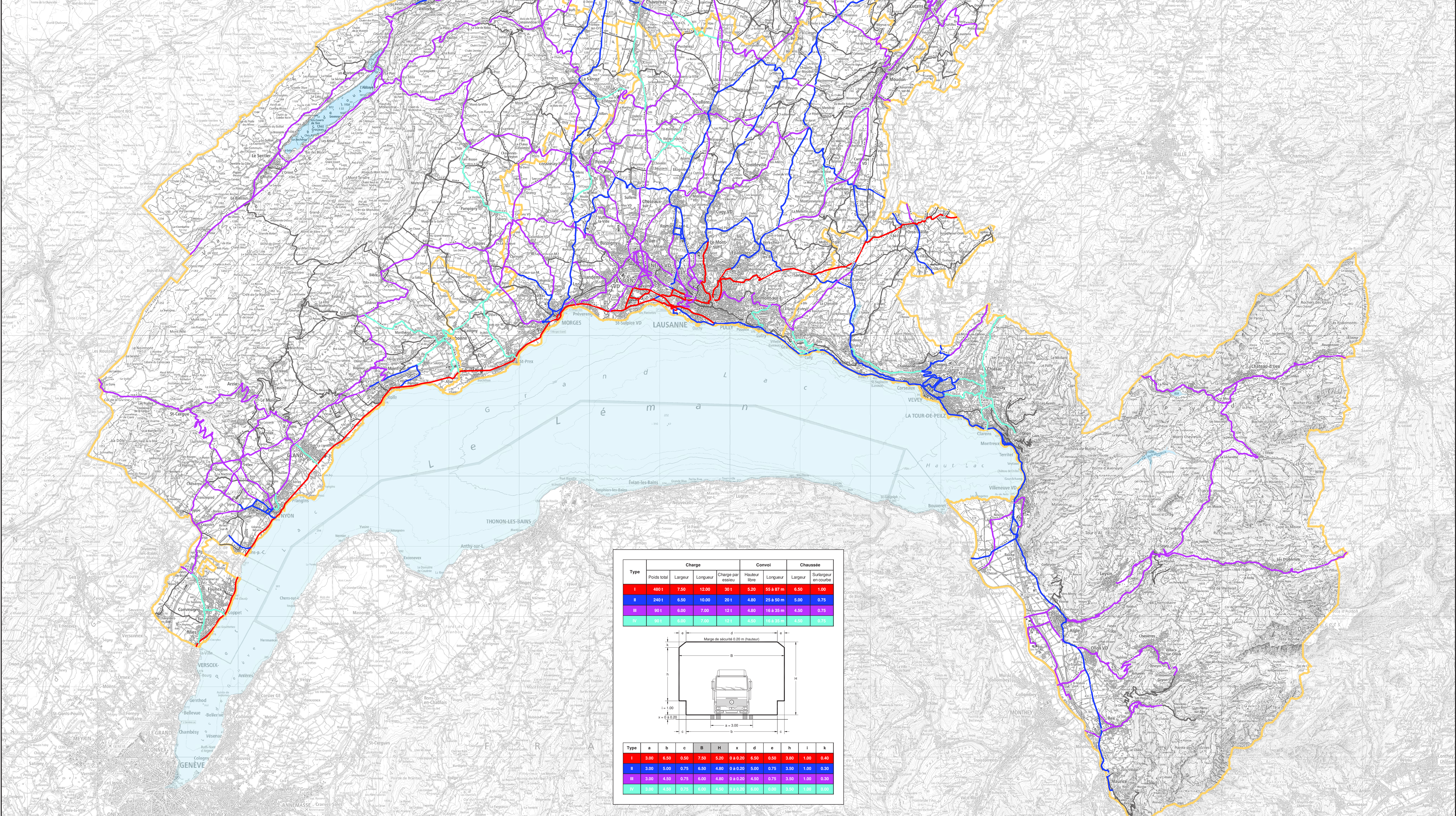

Type	Charge			Convoi			Chaussée	
	Poids total	Largeur	Longueur	Charge par axle	Hauteur libre	Longueur	Largeur	Surélévation au-dessus
I	40t	7,50	12,00	20t	5,20	30 à 67 m	6,00	1,00
II	240t	6,50	10,00	20t	4,80	25 à 50 m	6,00	0,75
III	90t	6,00	7,00	12t	4,80	16 à 35 m	4,50	0,75
IV	90t	6,00	7,00	12t	4,50	16 à 35 m	4,50	0,75

Type	a	b	c	B	H	x	d	e	h	l	k
I	3,00	6,50	0,50	7,50	5,20	0 à 0,20	6,50	0,50	3,80	1,00	0,40
II	3,00	5,00	0,75	6,50	4,80	0 à 0,20	5,00	0,75	3,50	1,00	0,30
III	3,00	4,50	0,75	6,00	4,80	0 à 0,20	4,50	0,75	3,00	1,00	0,30
IV	3,00	4,50	0,75	6,00	4,50	0 à 0,20	4,50	0,75	3,00	1,00	0,30